



**SR. PRESIDENTE,**

**REQUEIRO** a Mesa, após ouvido o Douto Plenário e dispensadas as Formalidades Regimentais, no sentido que seja encaminhado Ofício ao Diretor Regional do DER-SP, Dr. Engº SILAS DE OLIVEIRA para que estude a possibilidade de **instalar sonorizadores, radares e placas informativas** com objetivo de fazer com que os motoristas possam realmente reduzir a velocidade de seus veículos na Rodovia Osvaldo Ortiz Monteiro, no trecho localizado no Bairro Dona Ana, entre os Kms 194 e 195, de nosso município.

**JUSTIFICATIVA**

1) Os moradores do Bairro Dona Ana têm suas casas situada às margens da Rodovia Osvaldo Ortiz Monteiro, e como não há estacionamento, o uso da rodovia é freqüente pelas pessoas e por ciclistas, principalmente no período chuvoso. Os veículos passam em alta velocidade, não respeitando o fato de estarem passando por dentro de um Bairro que cresce a cada ano, sendo que uma igreja será inaugurada este ano no local.

2) Já ocorreram acidentes fatais nesse trecho. Devido a esses acidentes, foi colocada uma placa de velocidade máxima igual a 40 KMH, mas ela não é respeitada, tampouco se respeita uma outra placa que sinaliza pedestres na pista.

3) No Bairro Dona Ana a iluminação é extremamente precária, existem somente quatro bicos de luz, o que aumenta significativamente o risco de um atropelamento.

Outrossim, solicito que seja dado ciência deste requerimento ao Prefeito Municipal, à imprensa escrita e falada de nossa região.

Sala das Sessões, 07 de fevereiro 2006.

*Paulo Bilard*  
**PAULO CESAR BILARD DE CARVALHO (TÉO)**  
**Vereador do PSDB**

Aprovado

Rejeitado  em: 7/02/06

Por 9 Votos Favoráveis

E 1 Votos Contrários

*José Clemente Izalino*  
José Clemente Izalino

Presidente



Camas / SP

Não existe nenhum  
equipamento q/ diminua  
a velocidade.



Rodovia Osvaldo Ortiz Monteiro  
Km 194  
Bairro Jova Ama

2

OBS: Não existe acostamentos  
Não existe sombrieadores, tampenão  
faixa de pedestre

Km 194

2006



Rodovia Osvaldo Ortiz Monteiro Km 194

Canas/SP

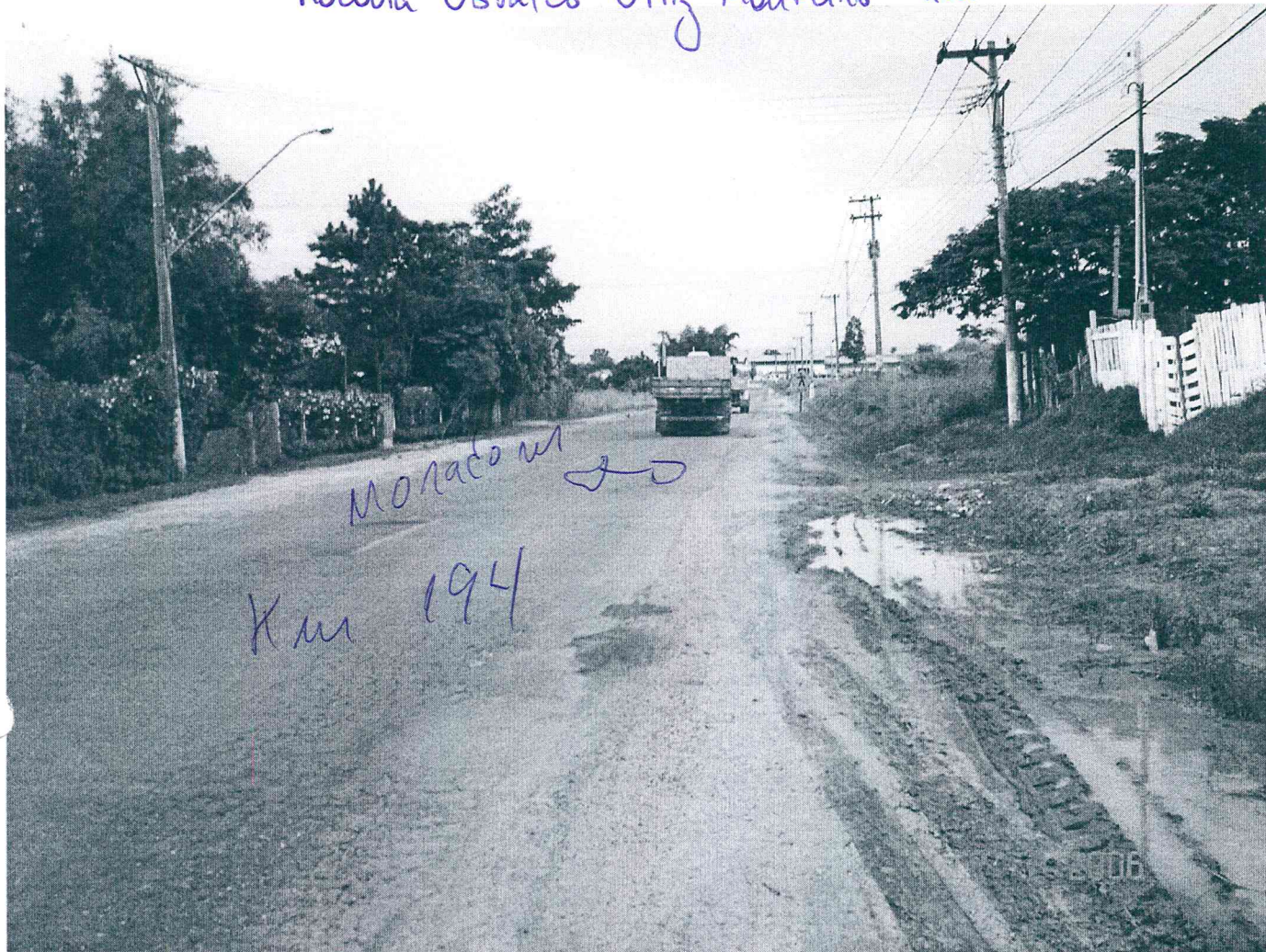

Moradom

Km 194

OBS: Não existe acostamento



Zona De Am



Canas/SP Rodovia Osvaldo Ortiz Monteiro



Lojeira do Bairro que está sendo construída



Bairro Dona Ana





Bairro Dona Ana  
Fábrica de Embalagens Plásticas  
Entre Km 195 e 194

Rodovia Osvaldo Ortiz Monteiro

OBS: Não existem sonorizações  
Não existem placas que informem os motoristas  
que estão passando dentro de um bairro.